

Gestion Financière

Liasse Fiscale
Site Internet/e-commerce

GAMME XCS®

SOUS TECHNOLOGIE ORACLE®

Ce module, entièrement intégré à la Gestion Commerciale XCS ou à la Gestion Comptable XCS, permet de réduire l'encours clients et les risques financiers associés, grâce à un suivi efficace des règlements clients et fournisseurs. Les multiples fonctionnalités de la Gestion Financière XCS assurent aux comptables une réalisation simplifiée de leurs tâches quotidiennes, et permettent aux Responsables Financiers de suivre et d'anticiper la stratégie financière de leur entreprise.

Sécurité et confidentialité de vos données

- Droits d'accès par option et par utilisateur.
- Gestion des profils d'utilisation selon le degré de responsabilité dans l'entreprise.
- Traçabilité de l'information : nom de l'utilisateur, date de modification, options utilisées, etc.



Ergonomie et communication

- Éditions dynamiques (système Visual Dynamic Reporting) autorisant des regroupements et des comparaisons en temps réel sur l'édition courante.
- Export des éditions dynamiques vers PDF, Excel®, Word®, MapPoint®, presse-papiers.
- Traitements planifiés et différés : éditions, statistiques, transferts, etc.
- Recherches avancées dans les listes par requêtes SQL.

Clients

- Multiples champs d'informations : solde des clients, date du dernier impayé, date de la précédente relance, etc.
- Gestion des incidents de paiement.
- Historique du processus de paiement.
- Accès direct aux informations : incidents de paiement, délais prévu et réel de règlement, etc.
- Visualisation des informations sur les règlements et les échéances.

Gestion des effets clients

- Regroupement possible des échéances par date, sur une période donnée.
- Génération automatique des effets issus de la Gestion Commerciale ou de la Gestion Comptable XCS.
- Suivi des effets expédiés, non édités, en attente d'acceptation, en retard, à remettre, remis, etc.

Relances clients

- Jusqu'à 9 niveaux de relance.
- Édition des relances par fax, courriers ou e-mails.
- Historique des impayés.
- Lettres de relance cumulées ou détaillées.
- Multiples critères de filtrage des relances à réaliser : montant minimum, mode de paiement, date de référence, etc.

Encaissements/ Décaissements

- Gestion des règlements partiels.
- Possibilité de règlements en multi-devises.
- Gestion des écarts de règlement.
- Encaissements par mode de règlement.
- Mode de paiement usuel proposé par défaut.
- Information pour chaque règlement : transfert en Gestion Comptable XCS, remise en banque, pointage partiel ou total, impayés.

Gestion de l'échéancier

- Division possible du règlement d'une pièce en plusieurs types : traite, chèque, virement, etc.
- Échéances multiples par pièce.
- Rééchelonnement des échéances.
- Visualisation des échéances par pièce commerciale.
- Ajout d'intérêts sur chaque échéance.



- Multiples états d'éditions : par date, par échéance non soldée, par client, cumulées par mois, par semaine, etc.
- Gestion des frais bancaires sur les virements internationaux.

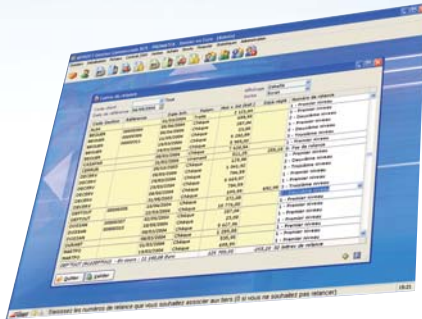

Remises en banque

- Suivi des remises en banque selon les modes de paiement choisis : espèces, traites, LCR avec acceptation, LCR sans acceptation, BOR, virements, prélèvements, chèques.
- Choix du support selon le type de remise : disquette, ETEBAC (lien direct avec votre banque) ou édition papier.
- Saisie de la date d'échéance pour un virement à échéance, LCR à l'escompte, LCR à l'escompte en valeur, LCR loi Dailly et traite à l'escompte.

Gestion des tiers payeurs

- Subrogation : Échéances affectées au payeur, solde du payeur mouvementé.
- Tiers payeur simple : création de pièces commerciales sur un tiers déclaré en tiers payeur, saisie des règlements associés portant sur le tiers payeur.
- Tiers payeur facturé : Pièces commerciales, échéances et transfert comptable sur le compte du payeur.

Transmissions bancaires

- Transfert des données selon la norme ETEBAC 3.
- Pré-paramétrage de la connexion livré avec le logiciel.

- Gestion des réceptions d'extraits de compte.
- Nombre illimité d'interconnexions bancaires.
- Gestion des prélèvements : ordinaires ou accélérés.
- Gestion des virements : au mieux ou à échéance.
- Gestion des traites : à l'escompte ou à l'encaissement.

Ordres de paiement

- Quatre types d'ordres de paiement : lettres-chèques, traites, BOR et avis de virement.
- Groupement par échéance sur une période donnée, par date d'échéance ou pour chaque échéance.
- Création automatique du pointage entre l'ordre de paiement et les échéances rattachées.

Interface avec la Gestion Commerciale XCS

La Gestion Financière XCS est intégrée à la Gestion Commerciale XCS, évitant ainsi la ressaisie des données et offrant un gain de temps conséquent.

- Saisie d'acomptes dans la facture à partir des règlements du client.
- Génération automatique de l'écriture de paiement, du reste dû et du pointage correspondant.

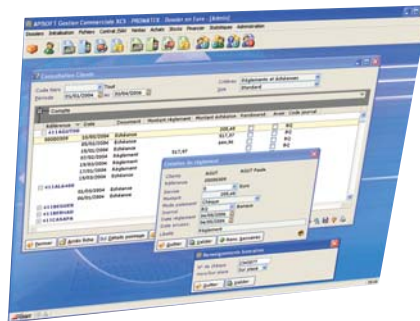

- Annulation automatique des pointages existants avec les échéances d'une facture déclarée en avoir, et pointage automatique entre ces échéances et celles de l'avoir.

APPLICATIONS REQUISES :

Envoi d'e-mails : Outlook Express®, Outlook® (MS Office), Eudora ou autre client de messagerie compatible Simple MAPI.
 Envoi de fax : Zetafax, Microsoft Fax Service®.
 Services SMS : SMS16B®.
 Cartographie : Microsoft MapPoint 2002® ou 2004®.
 Statistiques de répartition géographique : Excel 97® ou 2000® (composant MS Map).
 PDF : Acrobat Reader®.
 Mailings Clients : Microsoft Word® 97, Word 2000, XP ou 2003.
 Navigateur Internet : Internet Explorer® (obligatoire, version 5 ou ultérieure).
 Mise en œuvre d'ETEBAC 3 : abonnement auprès de la banque + matériel de communication, modem supporté par l'OS.

CONFIGURATION CONSEILLÉE POSTE CLIENT :

Pentium IV 3.8 GHz - 512 Mo de RAM - Windows 2000 SP2 ou XP Pro* - Résolution 1024*768, 65.000 couleurs - 1 Go d'espace disque disponible. L'utilisation d'un écran 17 pouces avec une résolution de 1024x768 apporte un confort d'utilisation très appréciable.

CONFIGURATION CONSEILLÉE SERVEUR :

Serveur Pentium IV 3.8 GHz - 2 Go de RAM - Windows Server 2003 ou XP Pro* - Disque dur SATA ou SCSI, 15 Go d'espace disque disponible après config. - Graveur de DVD - Réseau 100 Mbits - Switch.
 N.B. : Ces configurations sont indiquées pour un serveur dédié à cet usage, relié à une quinzaine de postes clients. Un sous-ensemble disque rapide contribue à fortement améliorer les performances. Dans tous les cas, le réseau déployé devra exploiter le protocole TCP/IP.

CONFIGURATION CONSEILLÉE MONOPOSTE :

Pentium IV 3.8 GHz - 1 Go de RAM - Windows 2000 SP2 ou XP Pro* - Résolution 1024*768, 65.000 couleurs - Disque dur 7200 TPM minimum, 10 Go d'espace disque disponible - Graveur de DVD.
 * Systèmes d'exploitation non supportés : Windows 95, 98, NT.

Toutes les marques citées sont la propriété de leurs dépositaires respectifs. Les caractéristiques citées sont indicatives et susceptibles de modifications sans préavis et sans responsabilité de la part de l'éditeur. Elles correspondent à la version complète du logiciel, tous modules confondus.

" La convivialité et l'ergonomie de la GAMME XCS® en font une solution particulièrement rapide à prendre en main. XCS allie richesse fonctionnelle, hautes performances, grande simplicité d'utilisation et bénéficie de la puissance de la base de données Oracle®.

Au quotidien, cet outil stratégique nous permet de nous concentrer sur notre métier. Je dirais que les atouts essentiels de la Gestion Financière XCS sont liés au suivi des règlements par édition dynamique, à sa gestion avancée des relances et à sa totale intégration aux logiciels Gestion Commerciale, Gestion Comptable et Ressources Humaines XCS."

M. Chevalier, Etablissement GESTAM (34)

8 raisons d'adopter Gestion Financière XCS

- Pointage des règlements sur échéances pour un meilleur suivi.
- Gestion des remboursements.
- Suivi des règlements par édition dynamique.
- Assistant de relance avec impression des courriers.
- Gestion de différents niveaux de relance.
- Gestion des remises en banque.
- Gestion des ordres de paiement.
- Interactivité avec la Gestion Comptable et la Gestion Commerciale XCS.

CONTACTEZ VOTRE REVENDEUR